朝鮮日報
朝鮮日報社 서울市太平路一街
電話 3386 4692 3384 3315 4693

豫算의收支均衡에 政府四增稅案을提出
四百十億의歲入增加企圖

酒稅大幅引上
濁酒15割 藥酒10割로

營業課稅廣汎
稅率은千分의一一八

所得稅도引上

織物稅法制定
從稅以外는一齊課稅

韓國包含이緊切
美極東防衛線一環에

桑港서 申議長 强調

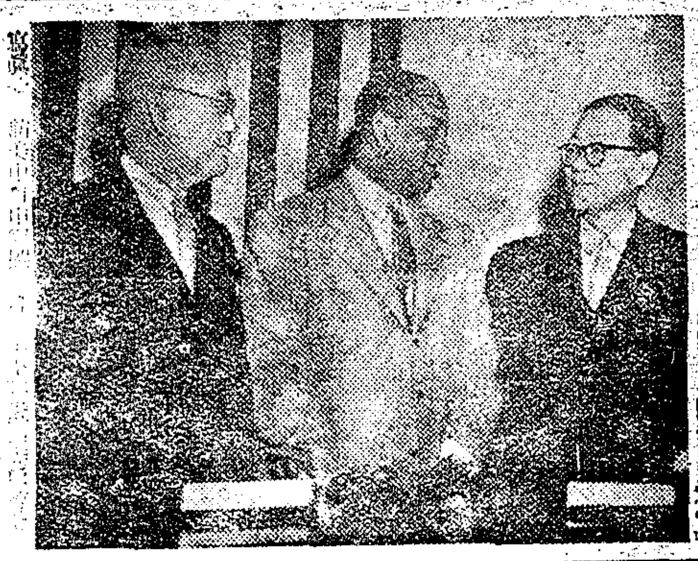

到着한大韓國會議員一行은五月에韓國으로向發할豫定이다

韓日通商과 圓基準貿易

選擧延期不固執
大統領,民國黨首腦建議에言明

歐洲議會創設案 佛當局不可能視

石炭價格再調整 五割引上考慮

差額만八億餘圓
農改補償遞減率高度

마案은共産主義를阻止

트大統領 ECA業績을讚揚

테에쓰氏도 選擧貫徹 白紙斷念

未開國技術案
美上院外委에서可決

퀴大統領辭에 혹이脅迫

選擧延期不當
民國黨에서 明書

五國外相週期會議 「무랏셀」에서開

協議內容을檢討
韓委

美國防相과辭職 최後嫌疑로 能免?

베·아兩首相會談 六日까지繼續豫定

相互扶助?……(USIS提供)

對日媾和促進?
締約後라도 難點許多

比對日機械 賠償을示唆

蘇衛星國防相會議開催
中大國防相會議에對抗?

美極東政策
秘密文書發表說

北大西洋에 애長官談話

中國府機擊墜

中共新疆省에工作

社說 選擧法異議에對하여

八面鋒

自動車學生集募
※ 晝夜各班男女學生先着順不許可(地方生歡待)
※ 學費低廉短期親切指導 職業斡旋(入學願書發付)
서울乙支路6街消防署앞 朝鮮第一自動車學院
前航空自動車學院

高級藥用 齒磨 배치크림
虫齒豫防·强力殺菌
齒牙美麗·心神爽快

世宮藥品株式會社

最高國產品 『크림』을 사용하여 당신의 마음에 맞는 『로나크림』으로 결정하시요

類似品注意
라모나크림

國際洋裁專門
生 募集
地方學生은寄宿의便宜도有함
洋裁書籍發行

集募
敎授特色
材料貸與

林浴을每日할수있음 自家發電完備 自動車置場擴張 自動車監視員配置 室數 115
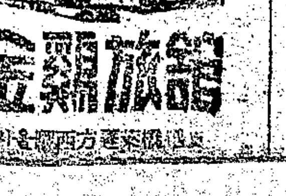
金鷄旅館

유리 都散賣
明進舍
電話本(2)七六〇〇番

聲明書

極上品 가루 白설탕 新入荷
快報
(1) 純가루설탕입니다
(2) 冷水에잘녹읍니다
(3) 夏節用으로 合합니다
每人當 100匁限
(3月30日부터10日間)
價格 330圓
東和百貨店 (舊三越)
食料品部(一층)

木覓山麓에서 植樹式
三千餘名參集盛大擧行

李大統領은 景武臺서植樹

남산식목행사에참가예정이던이(李)대통령은 이날남산에참가못하고 경무대정원에서 식목을하였다 남산에서기념식이끝나자각장관및김(金)산림국장이벌서불러 정원용으로준비하였던 잣나무 전나무오리나무등 二십주 우의모목을경무대로가져가 十一시반경부터대통령이하각장관十이석수로심었다

五일식목일을맞이하여 전국 방방곡곡에서는 단체 학생들이 식목행사에참가 하였다 이날서울에는 새로심은묘목을 잘자라게하리라는듯 이른 아침부터 봄비가 촉촉히내려 산과 들을 흔전히 적셔주었는데 중앙청 서울시 경기도에서는 공동주최로 남산국유림(南山國有林)에 나무를심기로하고 이에앞서 간단한 식목일기념식을거행하였다 식장인 예술대학음악부교사 뒤마당에 (李)부통령을비롯한 정부각부처장관 사회명사 그리고 『무쵸』미국대사와 여수외래빈이입석하고 각관공서원 소년단원등 三천여명이 참집한가운데 식은오전十시十五분 장(莊)전매과장 사회로 시작되었다 먼저 국민의례가있고 윤(尹)농림장관으로부터 『오늘은 신라 문무왕(文武王)十七년에 당(唐)의세력을 몰리치고 三국을통일한날 즉해방후 이날을식목일로정하여 온것이다 황폐한산림을복구하자면 전국민이 새정신으로 진정하여야 갓다』라는요지의 식사가있은다음 이부통령으로부터 『산이 모두헐벗은것을볼때 가슴이아프다 국민은 산림녹화에협심협력하여야겠다』라는뜻의 기념사가있었다 다음산림공로자 표창 이종현(李宗鉉)씨가 장의 성과 같은 임업공로자 표창과 민영묘포(民營苗圃) 품평회입상자에게 상장을 수여하고 예술대학생들이 애림가와 식목가를합창한 연다 이어김(金)산림국장으로부터 식목에대한자세한설명이 있은다음 이(李)서울시장선창으로만세를삼창하고 十시四十五분경 끝마치고 식목으로들어갔다

南쪽기슭에 四萬株
副統領을비롯해 뜻깊은植樹

봄비내리는 가운데 기념식을 마친 참가자일동은 곧 식수를 시작하였는데 먼저 부통령이 음악부 현관서 쪽편에 [illegible] 잣나무를 정성드려 심겨놓은다음 젖은 흙으로 한줌 두줌 가꾸어주었다 이어서 윤농림장관을 비롯한 각장관 무쵸 미국대사등의 기념식수가있었고 일반참가자는 음악부교사 남쪽기슭 二十정보의 넓은데에 오리 잣 소나무를 하나 하나 심어갔다 이리하여 十二시반경까지에 향나무 소나무 잣나무 오리나무등약 四만그루를 심겨놓고 이것이자라서 시원한 삼림이우거지기를빌며 이날행사를끝마쳤다

林業功勞者等
表彰받은사람은 三十五名

五일식목기념식장에서 상장을받은 임업공로자및민영묘포품평회입상자는 三十五명에달하는데 성명은 다음과같다

▲林業功勞者 姜信國(京畿)龍登山山林契(同)文村里山林自治團(忠北)金炳斗(江原)蘇國鉉(全北)金容準(全南) [illegible] 仁旅(慶南) [illegible]

▲民營苗圃品評會入賞者 一等 [illegible] 二等 韓泰鉉(忠北)丁 [illegible] 三等 金榮寅(慶南)金致勳(慶北)徐伯善(忠南) 等外 八名

오늘은寒食

(寒食)은 오늘(六日) 중국에서 자정(晉)의 개자추(介子推)가 불에타죽은 한식날 이날은 일체화기(火氣)를금하여 찬밥을먹고 우리나라에서는 온 집안이다함께 제주제찬을가추어 성묘(省墓)하는날이다 [illegible] 三八선저쪽을바라보며 눈물만을 [illegible] 그러나 몸도 [illegible] 이제부터 본격적이다 오래못간 산소에 잡초도 [illegible]

福票當籤者
各道別一覽

지난五일 서울에서공개추첨한 후생복표 一、二등각당첨자를 도별로구별하면 아래와같다

서울市 (一등)八張 (三등)十三張 京畿道 三 六 忠淸北道 二 四 忠淸南道 六 全羅北道 四 十 全羅南道 五 十 慶尙北道 四 十 慶尙南道 四 十 江原道 二 四 金融團 六 十二

纖維等도再騰
登貯은二千三十圓

경제안정十五원칙의 준용에 불구하고 세금제권등의공식부과 로 일반물가는 매매가 한때저락기세를보이고 있는가하더니 최근 경기회복의 우려가 또다시 고개를 들고있다 ... 五일현재서울의쌀과 ... 백미 소두一두 二、一○○圓 ... 三○圓 廣木 ... 七八○圓 ... 明紬 ... 五○○圓 ... ○○圓

常習窃盜犯逮捕

사직의 [illegible] 절도전과二범으로 전후三십 四회에걸쳐 물품을 훔쳐 생활을하던 ... 범인이 드디어 ... 잡혔다

前科八犯이
다시窃盜行脚

전과八범의 절도상습범인 [illegible] 지난달二十六일 오후八시 서울시 [illegible]

純金귀거리盜難
大邱博物館서·新羅製의國寶

【大邱支局發特電】 중앙국립박물관의 고려시대도총을비롯한 국보급의 금관(金冠) 이없어지고 기 [illegible] 도적을맞고 [illegible] 국보수난시대에를입하는듯 [illegible] 경주박물관의 [illegible] 귀거리 [illegible]

國寶受難時代에突入?

街路揃丹裝에
各中學生을動員

가로수와 녹지대 (綠地帶) 의나무가 날로 폐퇴되어 가고있음에비추어 서울특별시에서는 이른가다듬어 명실상부한 명랑한수도를 건설하고자 식목일을계기로앞으로는 계속적으로 지 [illegible]

看護校設置를
各地方廳에서要請

[illegible] 신년도 내무부지출예산에 지방청에서 경영하는 사업 ... 간호(看護)학교 ...

第二의統一社?
大韓治安工作隊에『메스』

제二의 T·S사건발생? 서울지방검찰청에서는 벌서부터 모종의정보에접하여 남대문로二가 대한치안공작대(大韓治安工作隊)의 행동을비밀리에수사중이던바 [illegible] 조사를개시하였다한다 검찰청에서는 이사건을 비밀에부치고있으나 전기의 (李)검사의 말에의하면 [illegible] 한개의 사설경찰같은단체로서 정벌목로된 T·S와비슷한행동을 한것이라하는데 이로인한 피해도 상당히많을것으로 추측된다고하며 [illegible]

뽀스톤에安着
마라톤選手團 直時宿舍에

【뉴-욕五일RP공립】 보스톤 마라톤대회에 출장하고자도미한 손기정(孫基禎)씨를비롯한 한국선수단一행은 四일새벽에 뉴-욕을출발하여 [illegible] 보스톤에 [illegible] 一행은 즉시 숙사에들어갔는데 五일부터 연습을개시하여 오는十九일에 열릴 [illegible]

城安農場事件에
苦餘農民이陳情

[illegible]

百餘妻를거느린『酋長』
一夫多妻는美風良俗이라고

【뉴-욕N ANA발공립】 남자한명이처(妻) [illegible] 百여명의 처를거느리고있는사실은 [illegible]

20世紀 이모저모

新型飛行機

사진은 (新案)된 [illegible] 비행기인데 보통비행기가 수평선으로 비상하는데 [illegible] 수직으로 상승할수있는 『헤리코프터』를 [illegible]

八達門重修起工式

[水原] 수원시 남문(八達門)은 그동안파손이 [illegible]

繁榮會를組織

斷指한靑年孝子

徐巡警等을表彰

漢醫地位確保
洋醫와同等取扱

申檢事尹長官과要談
車商工局長을다시問招

約四百名射殺
慶北警察局의戰果

【大邱支局發】 경북경찰국에서는 지난三월중의 공비토벌전과를 다음과같이발표하였다 ▲전과 = 사살四○六명 생포二四三명 자수八二명 ... ▲노획품 = 『아지트』破壞一○六個所 ...

너댓食口扶養은難

깜보지 못할 꼬마담배장사들

해방후 서울의 거리 잦고있는 담배장수 ...

뚝배기보다는 장맛! 걸 디른속

連載小說 暖流 (47)

새로운결심(二)

『웬 앓기는……』 회사 [illegible]

電業軍이得勝
都市對抗蹴球豫選

大韓蹴球協會서울特別市支部主催第11回全國都市對抗蹴球大會는 오는20日부터 開催키로되었는데 이에앞서 서울市豫選은 지난1日下午2時 電業 京電 專賣 交通等4個團體參加裡에擧行되었던바 이날決勝戰까지 電業專賣가 得勝하여 2日下午2時부터 다시2팀의決勝을하게되었다 그런데이날專賣의練磨된技術과電業의猛攻으로 前半을1對0으로 [illegible] 惜敗하여電業軍이 서울市代表로選拔되었다 그런데成績은다음과같다

▲準決勝戰 電業2{1-0, 1-2, 0-0, 0-0}2交通 (抽籤으로電業勝) 專賣4{3-1, 1-1}2京電

▲決勝戰 電業1{1-0, 0-0}0專賣

江華島古蹟探訪會開催

大韓旅行社主催第7次 江華島古蹟探訪會는 오는 8、9、10日 3日間에 걸쳐 개최키로 되었는데 募集人員及參加會費申請은 다음과같다

▲募集人員 男女50名 ▲參加會費 1、700圓(往復船車費及宿泊費包含) ▲申請期日 4月7日까지 ▲申請場所 서울驛前旅行社 同 高島所 ▲日程(8日서울驛發一傳燈寺泊(9日)傳燈寺發一摩尼山一傳燈寺泊(10日)傳燈寺發一서울驛着

體操選手權大會

서울特別市體操競技聯盟主催第2回體操選手權大會는 오는22日上午10時부터 徽文中學講堂에서 開催키로되었는데 參加希望者는 20日까지 同聯盟에 申請하여주기를 바라고있다

女經濟人定期總會開催

大韓女子經濟人協會에서는 오는8日下午1時부터 大韓婦人會總本部會議室(南大門路1가)에서 4283年度定期總會를 開催키로되었다한다

文學準提琴獨奏會

團體動靜

樂劇團 陽春大公演 藝術劇會 首都管絃樂團 放送局專屬管絃樂團·新新協奏團 合同贊助
第1部 悲歌劇 朴泳華 作·演出 孫牧人 作·編曲 金貞桓 裝置 崔東熙 照明
님이가시온길 全5景
第2部 孫牧人 作·編曲 構成指揮 뮤직칼쇼- 화잍앤드뿌랙 全15景
出演藝術家
7日부터 首都

KPK 陽春大公演 舞踊劇場協贊出演
로미오와 줄리엣
企劃 李永得 演奏 KPK管絃樂團 指揮 金海松
配役
4月1日부터9日까지 市公館

絕讚再登場
나의길을가련다

學生入場歡迎
파라마운드社作 레오·막케리監督
빙·크로스비 배리·필제랄드 主演
4日부터 서울劇場

文學準 바이오린 獨奏會
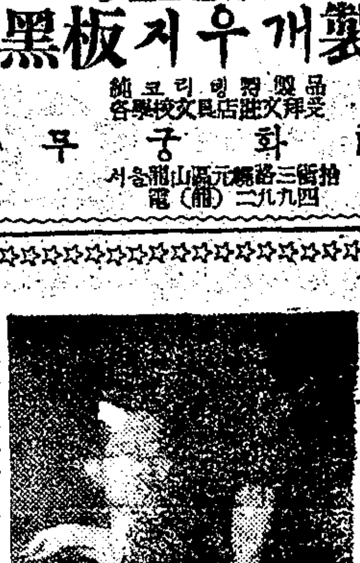
贊助出演 서울交響樂團 全員 指揮 林元植
曲目 1. MOZART 『퓌가로의結婚』 2. BACH協奏曲第二番E長調 3. BEETHOVEN協奏曲D長調
主催 서울交響樂協會·後援 國部新聞社
10日 낮2時 밤7時 市公館

찜질약 안티프라민
치질전문 姜明宣肛門科
電話急求
多量生産薄利多賣 黑板지우개製造 무궁화社
特許 三亞고무硏究所
採用 修整技師 特히修整에優秀하신분
스타ー寫眞館 龍山三角地